 <p>Gemeng FRÉISENG</p>	<p>ADMINISTRATION COMMUNALE DE FRISANGE</p> <p>RÈGLEMENT TEMPORAIRE DE LA CIRCULATION SUR LA LËTZEBUGERSTROOSS (N3) A FRISANGE</p> <p>Rétrécissement de la voie de circulation du 04/03/2026 au 07/03/2026 entre 9.00 et 16.00</p>
---------------------------------------------------------------------------------------------------------------------	---------------------------------------------------------------------------------------------------------------------------------------------------------------------------------------------------------------------------------------------------------------------

Séance du: 2 mars 2026

Del - 26 - 014

Présents: M. Beissel R. / M. Heuertz C.

Le Collège des Bourgmestre et Echevins,

Vu l'article 5 modifié de la loi du 14 février 1955 concernant la réglementation de la circulation sur toutes les voies publiques ;

Vu la loi communale du 13 décembre 1988 ;

Vu l'arrêté grand-ducal modifié du 23 novembre 1955 portant règlement de la circulation sur toutes les voies publiques ;

Vu le règlement de circulation modifié du 14 octobre 2010

décide à l'unanimité des voix de réglementer temporairement la circulation communal à Frisange, sur la "Lëtzebugerstrooss" (N3) devant la maison n°26 (débranchement d'un raccord), du 04/03/2026 au 07/03/2026 entre 09.00 et 16.00 (< 72 heures), comme suit:

- les prescriptions réglementaires en matière de circulation habituellement en vigueur, sont temporairement mises hors application;

74

Numéro: 181



Date de vote au collège échevinal : 02/03/2026

Date début : 04/03/2026

Date fin : 07/03/2026

Art. 1er.

Au chapitre II "Dispositions particulières", la rubrique concernant la **Lëtzebuengerstrooss (N3)** à **Frisange (Fréiséng)** est complétée par les dispositions suivantes:

Article	Libellé	Situation	Signal
1/7/1	interdiction de dépassement	- Côté pair, entre la maison n° 24B et sortie du village / côté impair entre les maisons n°37-41	
4/2/1	stationnement interdit	- Devant les maisons n°37-41 (bande de stationnement)	

Art. 2.

Les infractions aux dispositions de la présente modification sont punies conformément aux dispositions de l'article 7 de la loi modifiée du 14 février 1955 concernant la réglementation de la circulation sur toutes les voies publiques.

Signatures:

Le Bourgmestre

La Secrétaire



Gemeng
FRÉISENG

Plan informatif

Lieu: Frisange

Rue: Lëtzebuergerstrooss

Date: du 04.03.2026

au 07.03.2026

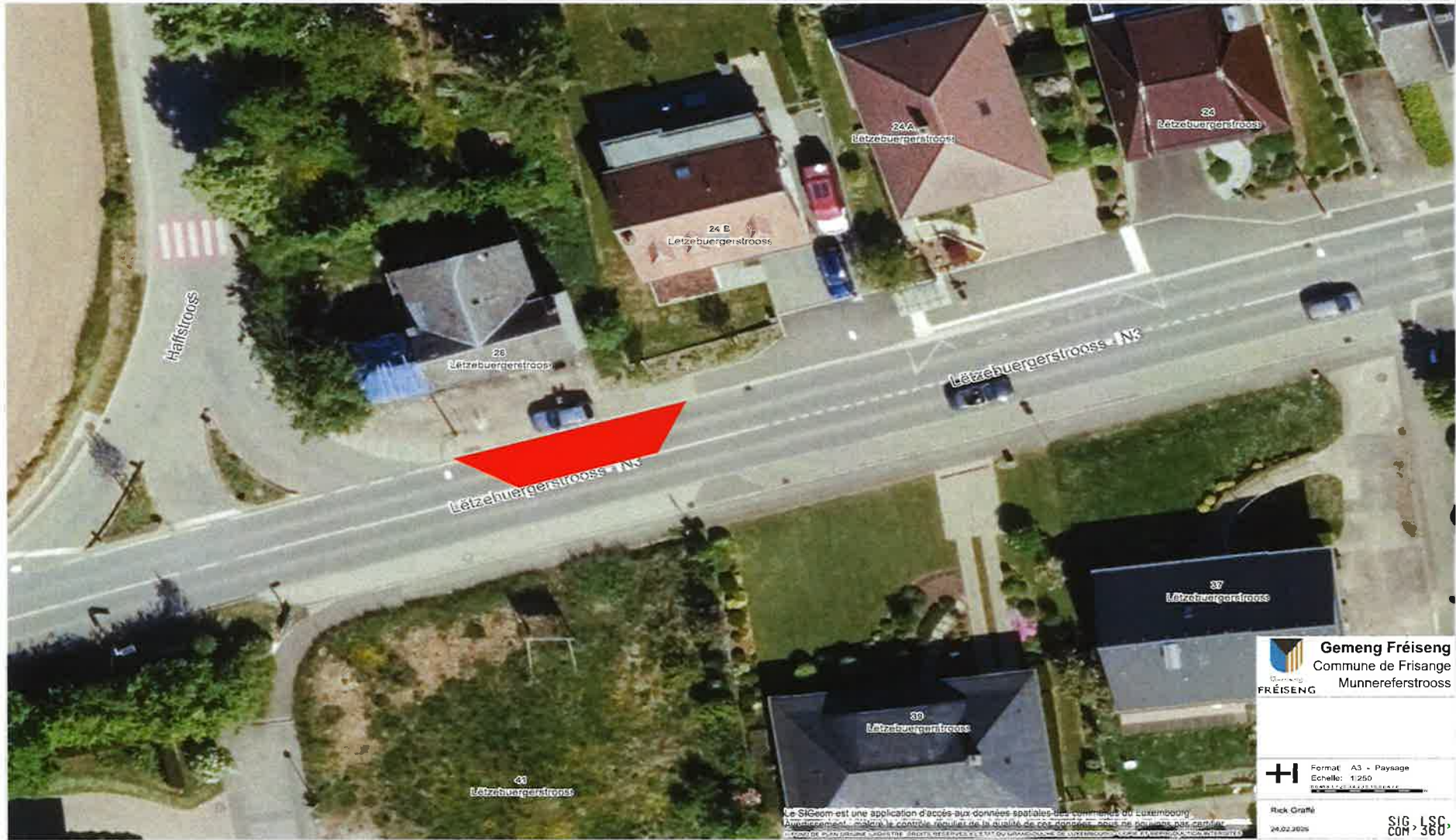

 **Gemeng Fréiseng**
Commune de Frisange
Munnereferstrooss

 Format A3 - Paysage
Echelle: 1:250
04.02.2026

Rek Graffé
24.02.2026

SIG, LSG, COM 360

Le SIGcom est une application d'accès aux données spatiales des communes de Luxembourg. L'aménagement, l'entretien, le contrôle régulier de la qualité de ces données, ainsi que leur mise à jour, ne sont pas garantis. Le plan est une reproduction à l'échelle de 1:250 des données de l'application SIGcom. Les données sont à jour au 04.02.2026.

Handwritten signature

