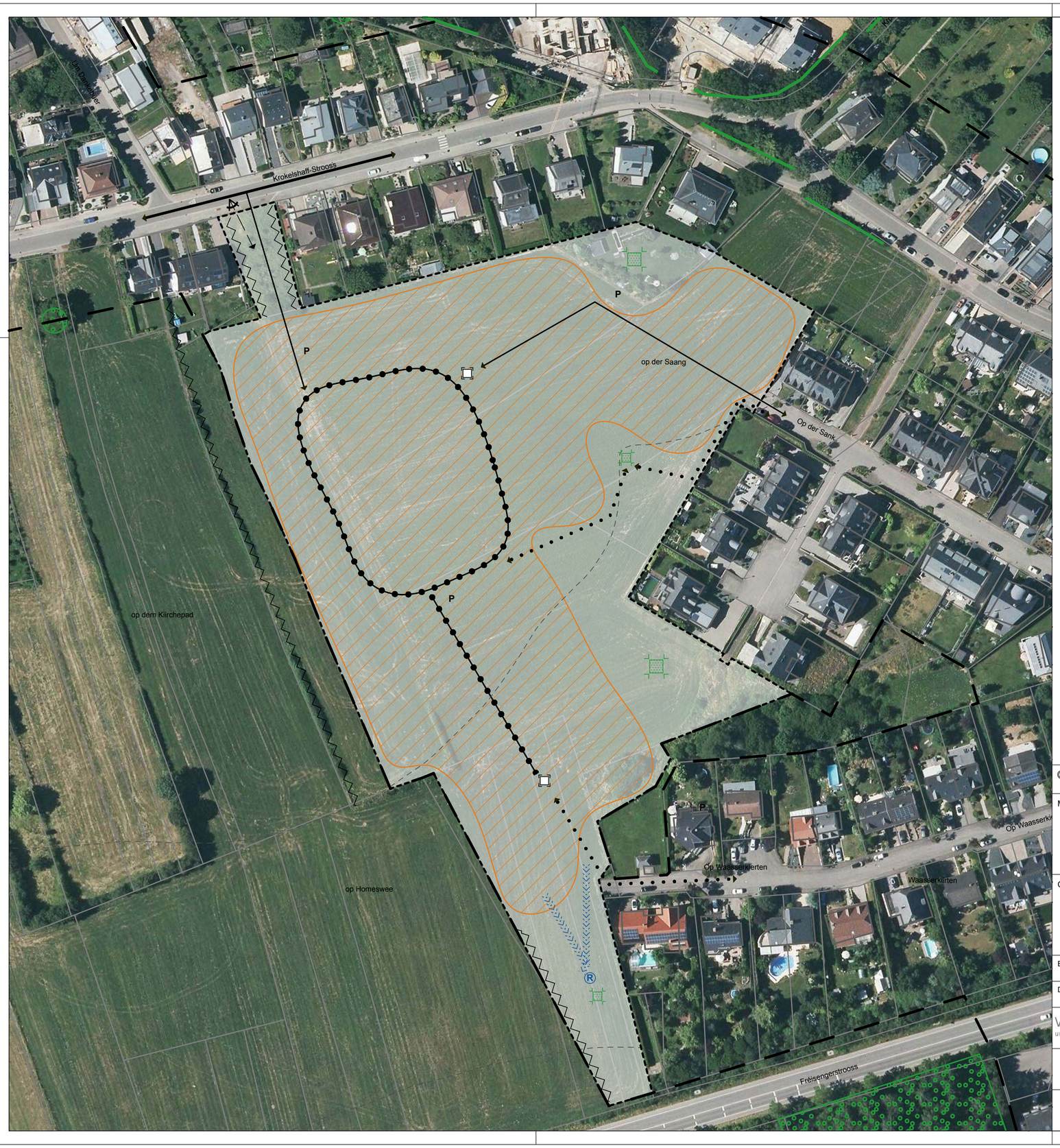

Légende - type du schéma directeur

délimitation du schéma directeur

courbes de niveaux du terrain existant

Concept de développement urbain

Programmation urbaine / Répartiton sommaire des densités

faible	moyenne	forte densité	
			logement
			commerce / services
			artisanat / industrie
			équipements publics / de loisir / de sport

Espace public

espace minéral cerné / ouvert

espace vert cerné / ouvert

Centralité

Elément identitaire à préserver

Mesures d'intégration spécifiques

Séquences visuelles

axe visuel

seuil / entrée de quartier, de ville, de village

Concept de mobilité locale et concept d'infrastructures techniques

Connexions

réseau routier (interquartier, intraquartier, de desserte locale)

mobilité douce (interquartier, intraquartier)

zone résidentielle / zone de rencontre

chemin de fer

Aire de stationnement

parking couvert / souterrain **P** **Pp** parking public / privé

B **G** **Transport en commun** (arrêt d'autobus / gare et arrêt ferroviaire)

Infrastructures techniques

axe principal pour l'écoulement et la rétention des eaux pluviales

axe principal du canal pour eaux usées

Concept paysager et écologique

coulée verte

biotopes à préserver

Légende supplémentaire:

® bassin de rétention

biotope linéaire

© ORTHOPHOTO - ORIGINE CADASTRE: DROITS RESERVES A L'ETAT DU GRAND DUCHE DE LUXEMBOURG (2018)
< COPIE ET REPRODUCTION INTERDITES >

MAITRE DE L'OUVRAGE :

Administration Communale de Frisange

OBJET : ETUDE PREPARATOIRE - SCHEMA DIRECTEUR

LOCALITÉ: **ASPELT**

ANQ2

ECHELLE : 1/1.000	ECHELLE GRAPHIQUE : 0 10 20 100m			
DATE: 18 septembre 2019	DESSINE: JG	CONTROLE: IVD	FICHIER: 032_SD_GR_ANQ2	NUMERO DE PLAN :

VANDRIESSCHE urbanistes et architectes — 14, rue Vauban L- 2663 Luxembourg — **Email:** ivdarch@pt.lu **Tél.:** (+352) 22 02 45

BEST INGENIEURS – CONSEILS — 2, rue des Sapins L-2513 Senningerberg — **Email:** best@best.lu **Tél.:** (+352) 34 90 90

N