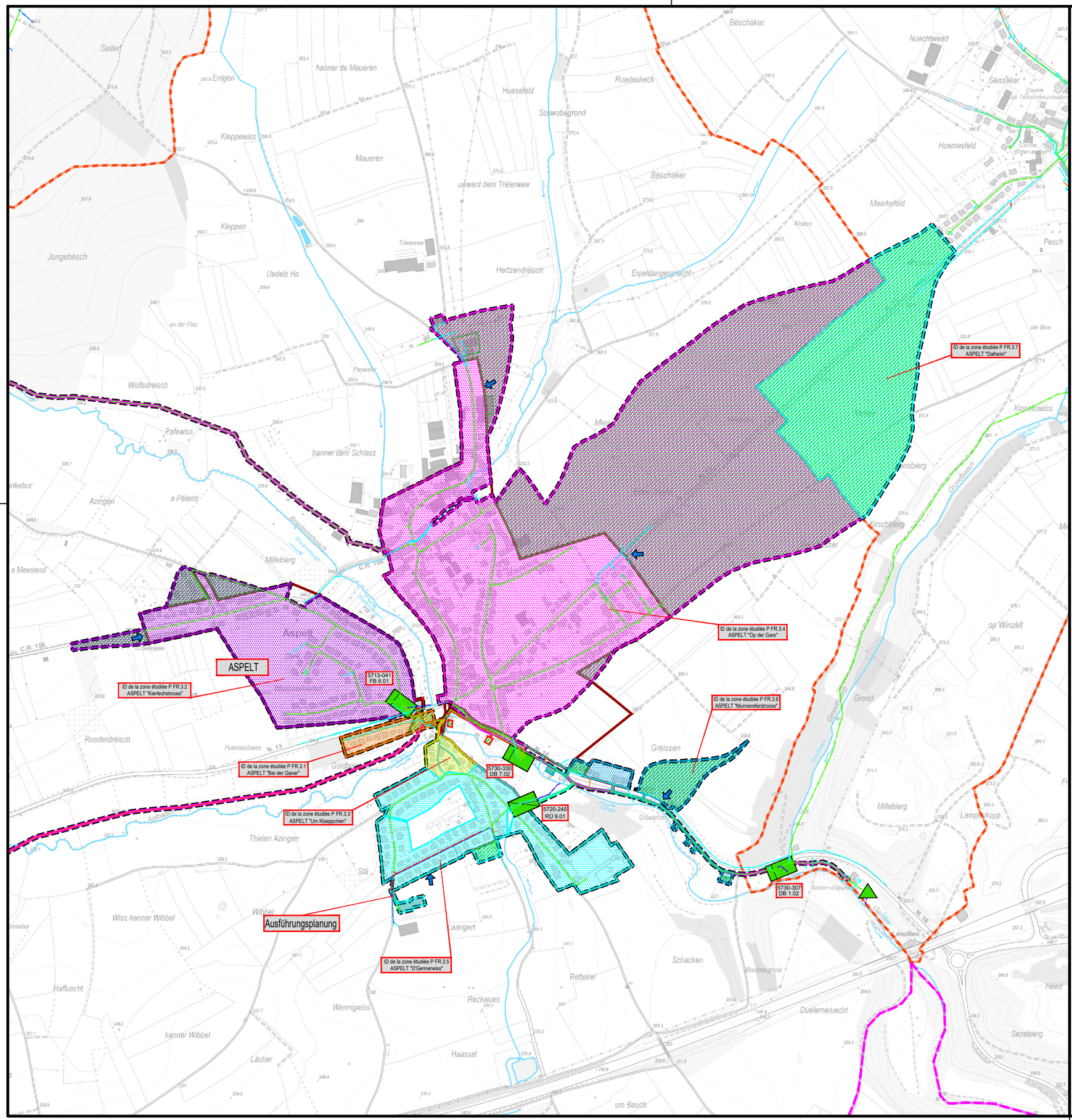

LÉGENDE:

- Cours d'eau
- Frontière nationale
- Limite communale
- Plan d'aménagement général en vigueur
- Limite secteur
- Zone linéaire
- Zone ponctuelle
- Surface tributaire externe raccordée aux eaux mixtes
- Point de raccordement
- Bassin de rétention
- Rétention à ciel ouvert
- Bassin d'orage
- Déversoir
- Station de pompage
- STEP
- Ouvrage de séparation

© ORTHOPHOTO - ORIGINE CADASTRE: DROITS RESERVES A L'ETAT DU GRAND DUCHE DE LUXEMBOURG (2018)
< COPIE ET REPRODUCTION INTERDITES >

MAITRE DE L'OUVRAGE :

Administration Communale de Frisange

OBJET :

ETUDE PREPARATOIRE
1.08.3 Plan de synthese
Localité Aspelt

ECHELLE : 1:10.000				
DATE: 18 septembre 2019	DESSINE: MJU	CONTROLE: SSC	FICHIER:	NUMERO DE PLAN :

VANDRIESSCHE urbanistes et architectes
14, rue Vauban L- 2663 Luxembourg
Email: ivdarch@pt.lu **Tél.:** (+352) 22 02 45

BEST INGENIEURS-CONSEILS
2, rue des Sapins L-2513 Senningerberg
Email: best@best.lu **Tél.:** (+352) 34 90 90

N